

PŘÍLOHA Č.1 - SITUAČNÍ MAPA

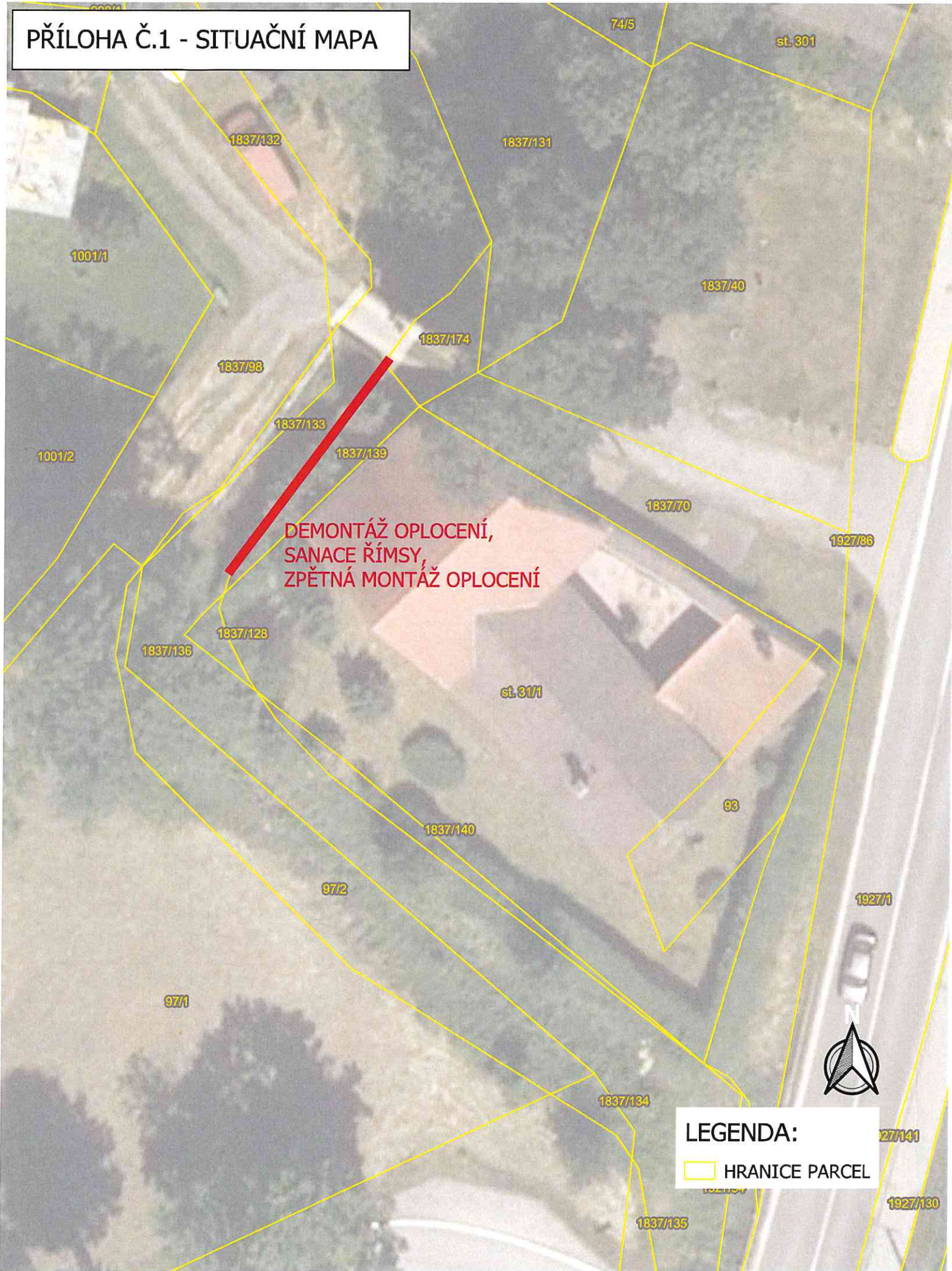

LAČNOVSKÝ P., Ř.KM 0,000 - 3,260, MORAVSKÝ LAČNOV, OPRAVA KORYTA

Investor stavby:
Povodí Moravy, s.p., Dřevařská 11, 602 00 Brno

Vlastník pozemku:
Marschall Libor, Breslauer Strasse 6, 72622 Nürtingen, Spolková republika Německo
Dočasně dotčené parcely: 1837/139, st. 31/1; 1837/40; 97/1
Katastrální území: Moravský Lačnov (760994)

- 1. Vlastník prohlašuje, že má ve svém vlastnictví výše uvedené pozemky.
- 2. Vlastník souhlasí s provedením stavebního záměru podle §184a, zákona č. 183/2006 Sb. ve znění pozdějších předpisů dle projektové dokumentace "Lačnovský p., ř. km 0,000 - 3,260, Moravský Lačnov, oprava koryta".
- 3. Vlastník dále souhlasí se vstupem na výše uvedené pozemky, za účelem přístupu ke stavbě dle rozsahu na situačním výkresu.
- 4. Vlastník souhlasí s dočasným užitím uvedených pozemků pro účely stavby.

Souhlasím s realizovaným záměrem dle rozsahu situačního výkresu.

Za podmínek: ŽE BUDE POZEMEK VLASTNÍKA ZABEZPEČEN PROTI NEOPRAV-
VNĚNÉMU VSTUPU BĚHEM REALIZAČNÍCH PRACÍ PROVIZORNÍ OPLOCENÍ
BUDE UMÍSTĚNO ZA ŘÍMSU TAK ABY UMOŽNILO PROVEDENÍ PRACÍ

Dne 5.6.2024

Podpis [signature]

IČO/Datum narození

Kontakt (mobil/email) 737 643 976, nucleus@t-online.de

VYPRACOVALA:	ZODP. PROJEKTANT:	POVODÍ MORAVY, S.P. ZÁVOD DYJE, HUSOVA 760, 675 71 NÁMĚŠŤ NAD OSLAVOU T +420 565 382 643, seifertova@pmo.cz		
Ing. LUCIE SEIFERTO VÁ	Ing. ALEŠ ZÁRUBA			
INVESTOR: POVODÍ MORAVY, S.P., DŘEVAŘSKÁ 11, 602 00 BRNO				
STAVBA:				
Lačnovský p., ř. km 0,000 - 3,260, Moravský Lačnov, oprava koryta		FORMÁT	A3	ČÍSLO PARÉ
		STUPEŇ	DSP/DPS	
		DATUM	04/2024	
		MĚŘÍTKO	1:250	
		kótováno v	m	
PŘEHLEDNÁ SITUACE		Č. ZAKÁZKY	-	C.2
		Č. VÝKRESU		